



<p>Grundriss - Erdgeschoss 581-001 Variante 1</p> 	<p>M 1:500</p> <p>Dat: 29.6.2018 Rev: For: A3</p>	<p>preisig + wasser architektur</p> <p>Bergstrasse 23 8953 Dietikon Tel: 043 444 88 00 E-mail: info@prewa.ch</p>	<p>Studienauftrag Wädenswil Neubau Logistik - und Reparaturzentrum Schweiz</p> <p>Bauherr: Hilti Schweiz AG Soodstrasse 61 8134 Adliswil</p> <p>Bauherrenvertretung: CBRE (Zürich) AG Bärengrasse 29 8001 Zürich</p> 
---	---	---	---



Grundriss - 1.Obergeschoss
581-002 Variante 1



M 1:500
 preisig + wasser architektur
 Dat: 29.6.2018
 Rev: Bergstrasse 23 8953 Dietikon
 For: A3 Tel: 043 444 88 00
 E-mail: info@prewa.ch

Studienauftrag Wädenswil
 Neubau Logistik - und Reparaturzentrum Schweiz
 Bauherr: Hilti Schweiz AG Soodstrasse 61 8134 Adliswil
 Bauherrenvertretung: CBRE (Zürich) AG
 Bärensasse 29 8001 Zürich





Grundriss - 2.Obergeschoss
581-003 Variante 1



M 1:500
 preisig + wasser architektur
 Dat: 29.6.2018
 Rev: Bergstrasse 23 8953 Dietikon
 For: A3 Tel: 043 444 88 00
 E-mail: info@prewa.ch

Studienauftrag Wädenswil
 Neubau Logistik - und Reparaturzentrum Schweiz
 Bauherr: Hilti Schweiz AG Soodstrasse 61 8134 Adliswil
 Bauherrenvertretung: CBRE (Zürich) AG
 Bärensasse 29 8001 Zürich



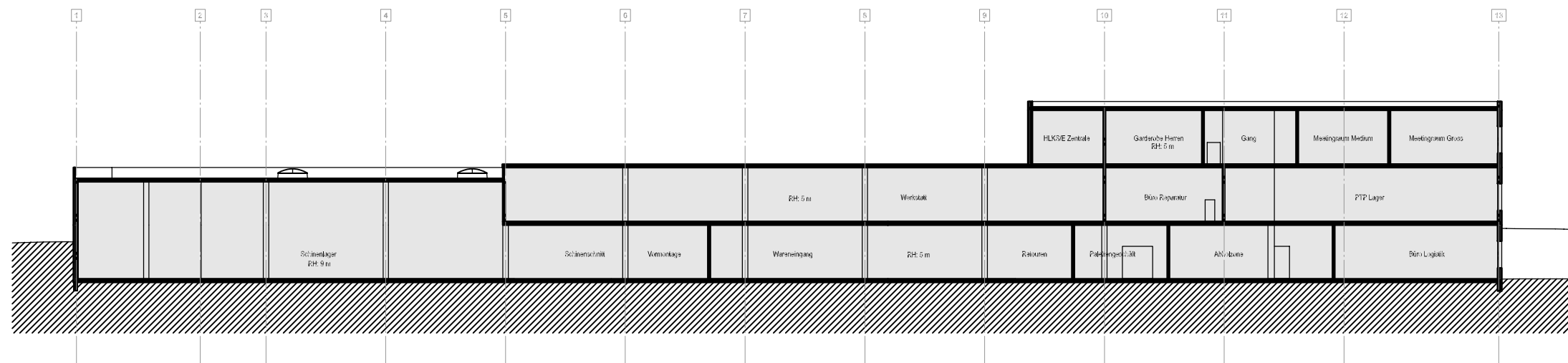

581-004 Schnitt - Variante 1



M 1:500

Dat: 29.6.2018
Rev:
For: A3

preisig + wasser architektur

Bergstrasse 23 8953 Dietikon
Tel: 043 444 88 00
E-mail: info@prewa.ch

Studienauftrag Wädenswil

Neubau Logistik - und Reparaturzentrum Schweiz

Bauherr: Hilti Schweiz AG Soodstrasse 61 8134 Adliswil

Bauherrenvertretung: CBRE (Zürich) AG
Bärengrasse 29 8001 Zürich



581-005 Modellansicht -
Variante 1



Dat: 29.6.2018
Rev:
For: A3

preisig + wasser architektur

Bergstrasse 23 8953 Dietikon
Tel: 043 444 88 00
E-mail: info@prewa.ch

Studienauftrag Wädenswil

Neubau Logistik - und Reparaturzentrum Schweiz

Bauherr: Hilti Schweiz AG Soodstrasse 61 8134 Adliswil

Bauherrenvertretung: CBRE (Zürich) AG
Bärenngasse 29 8001 Zürich