

<p><b>Grundriss - Erdgeschoss</b> 581 - 001 Variante 2</p> 	<p><b>M 1:500</b></p> <p>Dat: 29.6.2018 Rev: For: A3</p>	<p>preisig + wasser architektur</p> <p>Bergstrasse 23 8953 Dietikon Tel: 043 444 88 00 E-mail: info@prewa.ch</p>	<p><b>Studienauftrag Wädenswil</b></p> <p>Neubau Logistik - und Reparaturzentrum Schweiz</p> <p>Bauherr: Hilti Schweiz AG Soodstrasse 61 8134 Adliswil</p> <p>Bauherrenvertretung: CBRE (Zürich) AG Bärengrasse 29 8001 Zürich</p> 
---	--	--	--

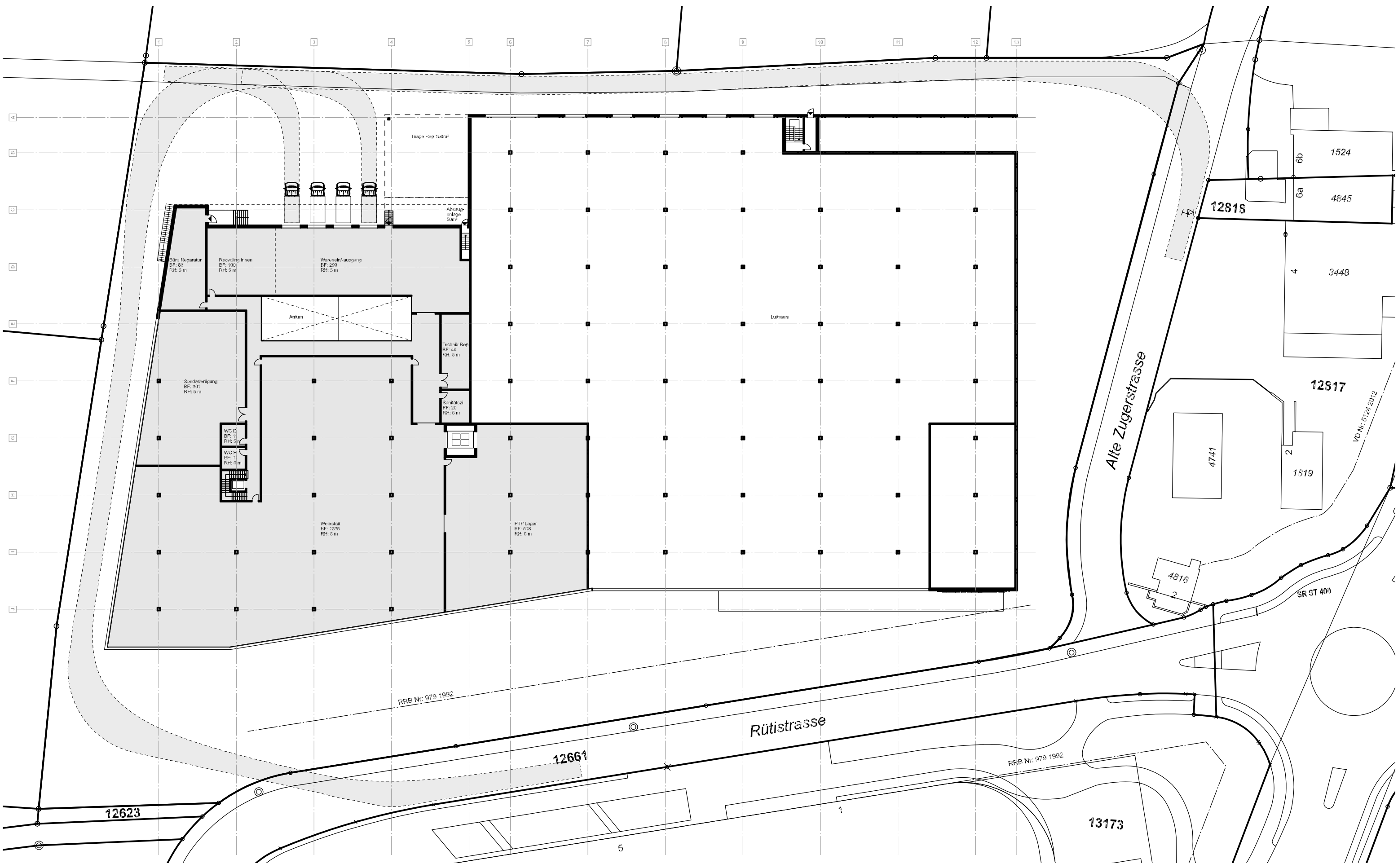

**Grundriss - 1. Obergeschoss**  
**581 - 002 Variante 2**



**M 1:500**  
 preisig + wasser architektur  
 Dat: 29.6.2018 Bergstrasse 23 8953 Dietikon  
 Rev: Tel: 043 444 88 00  
 For: A3 E-mail: info@prewa.ch

**Studienauftrag Wädenswil**  
 Neubau Logistik - und Reparaturzentrum Schweiz

Bauherr: Hilti Schweiz AG Soodstrasse 61 8134 Adliswil

Bauherrenvertretung: CBRE (Zürich) AG  
 Bäregasse 29 8001 Zürich



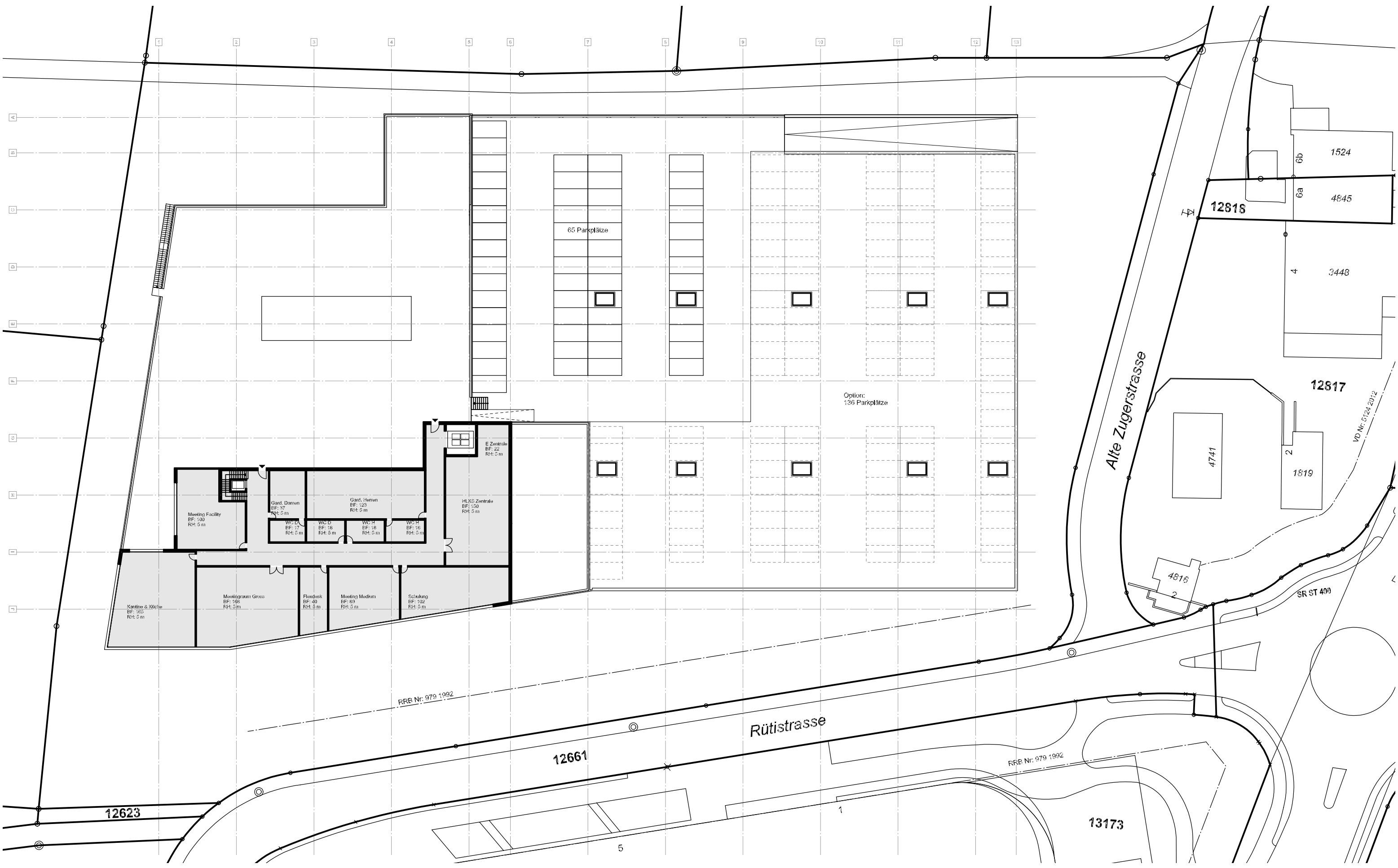

**Grundriss - 2. Obergeschoss**  
**581 - 003 Variante 2**



**M 1:500**  
 preisig + wasser architektur  
 Dat: 29.6.2018  
 Rev: Bergstrasse 23 8953 Dietikon  
 For: A3 Tel: 043 444 88 00  
 E-mail: info@prewa.ch

**Studienauftrag Wädenswil**  
 Neubau Logistik - und Reparaturzentrum Schweiz

Bauherr: Hilti Schweiz AG Soodstrasse 61 8134 Adliswil

Bauherrenvertretung: CBRE (Zürich) AG  
 Bärensasse 29 8001 Zürich



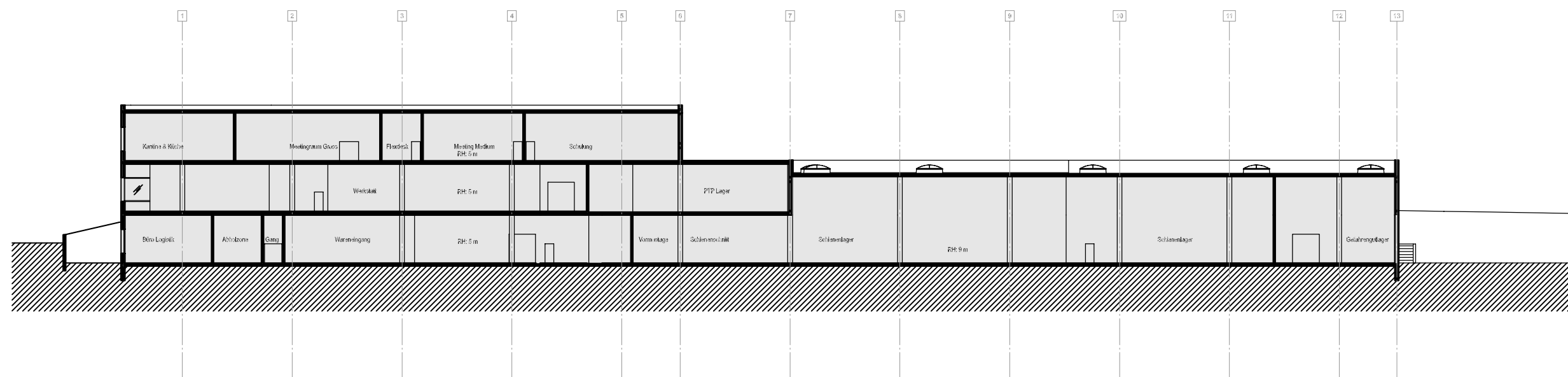

<p>581 - <b>Schnitt Variante 2</b></p> 	<p><b>M 1:500</b></p> <p>Dat: 29.6.2018          Rev: A3          For: A3</p>	<p><b>preisig + wasser</b> architektur</p> <p>Bergstrasse 23 8953 Dietikon          Tel: 043 444 88 00          E-mail: info@prewa.ch</p>	<p><b>Studienauftrag Wädenswil</b></p> <p>Neubau Logistik - und Reparaturzentrum Schweiz</p> <p>Bauherr: Hilti Schweiz AG Soodstrasse 61 8134 Adliswil</p> <p>Bauherrenvertretung: CBRE (Zürich) AG          Bäreneggasse 29 8001 Zürich</p>
---	---	---	--

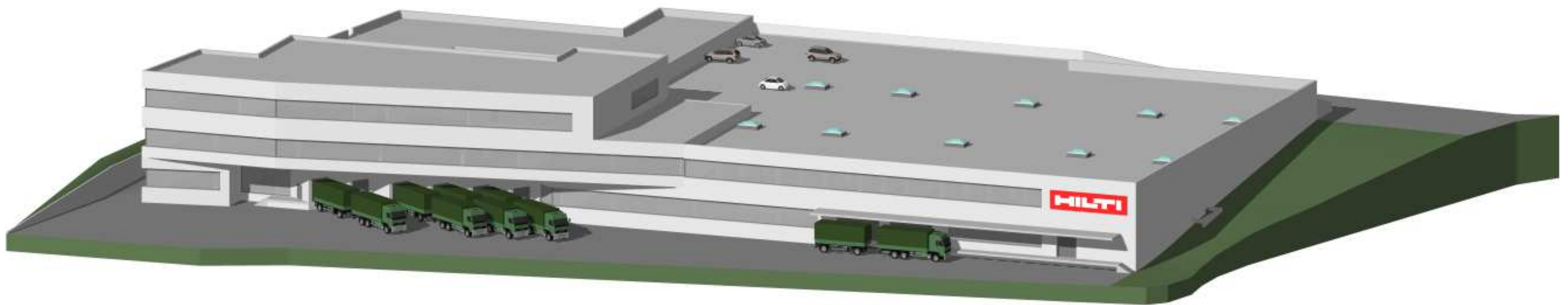

581 - 05 Modellansicht  
Variante 2



Dat: 29.6.2018  
Rev:  
For: A3

preisig + wasser architektur

Bergstrasse 23 8953 Dietikon  
Tel: 043 444 88 00  
E-mail: info@prewa.ch

### Studienauftrag Wädenswil

Neubau Logistik - und Reparaturzentrum Schweiz

Bauherr: Hilti Schweiz AG Soodstrasse 61 8134 Adliswil

Bauherrenvertretung: CBRE (Zürich) AG  
Bären-gasse 29 8001 Zürich